Freire da Cruz

Aula de SAP

Problema real: Baixa de Estoque + Alteração do tipo de Material

.Olá caro aluno, nesta aula você vai aprender como atuar, na resolução de problema referente a baixa de estoque de um material cadastrado.

1.Tópicos da aula:

Sem título - Bloco de notas

Arquivo Editar Formatar Exibir Ajuda

```
Baixa de Estoque + Alteração de Cadastro

XBOX-1 - Trading Goods (Revenda)
Como esta: Material type - HAWA
Como deveria ser: Material Type: ROH

Transações
MMAM - Antes

MMBE/MB52 - Saldo ??

ME23N: 45000006598 - 4500000689

MB1A - Saida do Material

MMAM - Depois
```

2.**"MMAM" Alteração de Material Type=(*Tipo do Material*)** - Cadastro atual "Material Hawa"=(*Revenda*) quero alterar para "Raw Materials"=(*Matéria Prima*) / Item - XBOX-1 / pressionar "Enter" / clicar em "Executar"

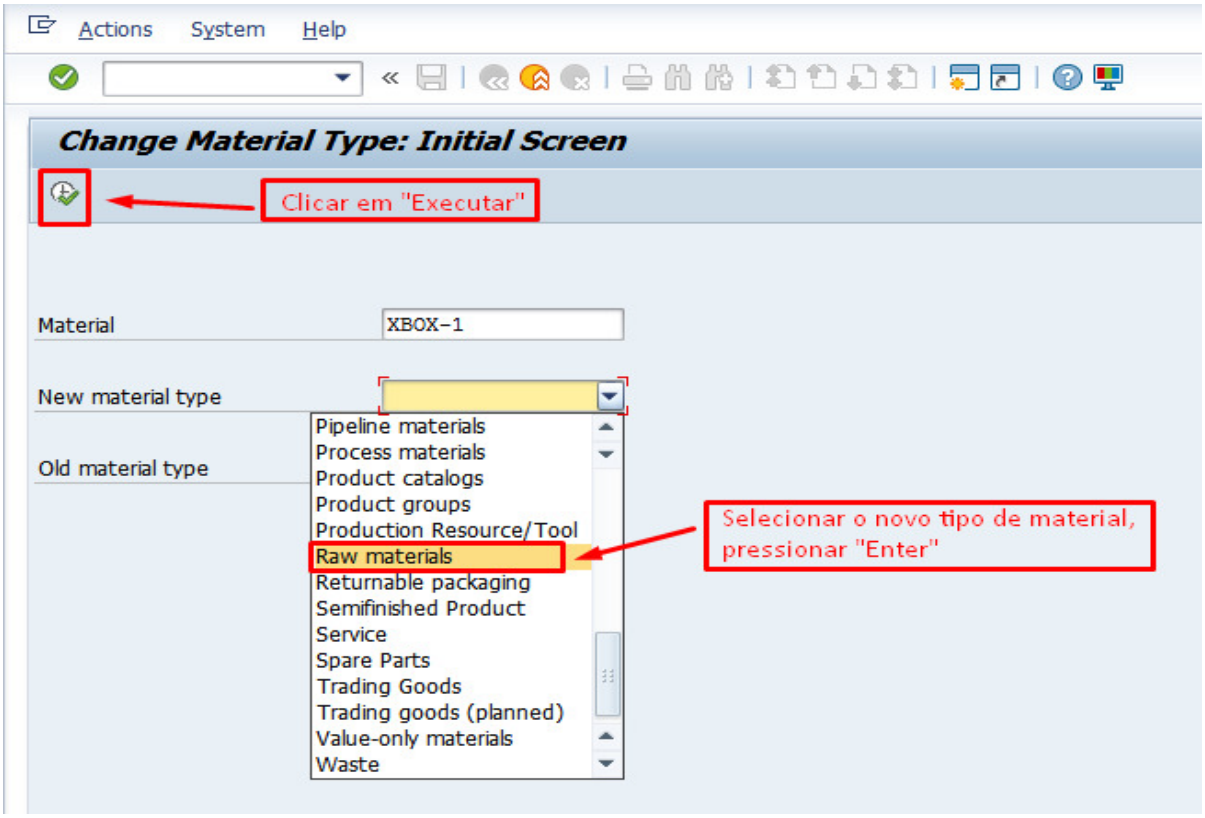

3.O sistema informa que o material não pode ser alterado, pois existem pedidos em aberto é necessário resolver esse problema primeiro:

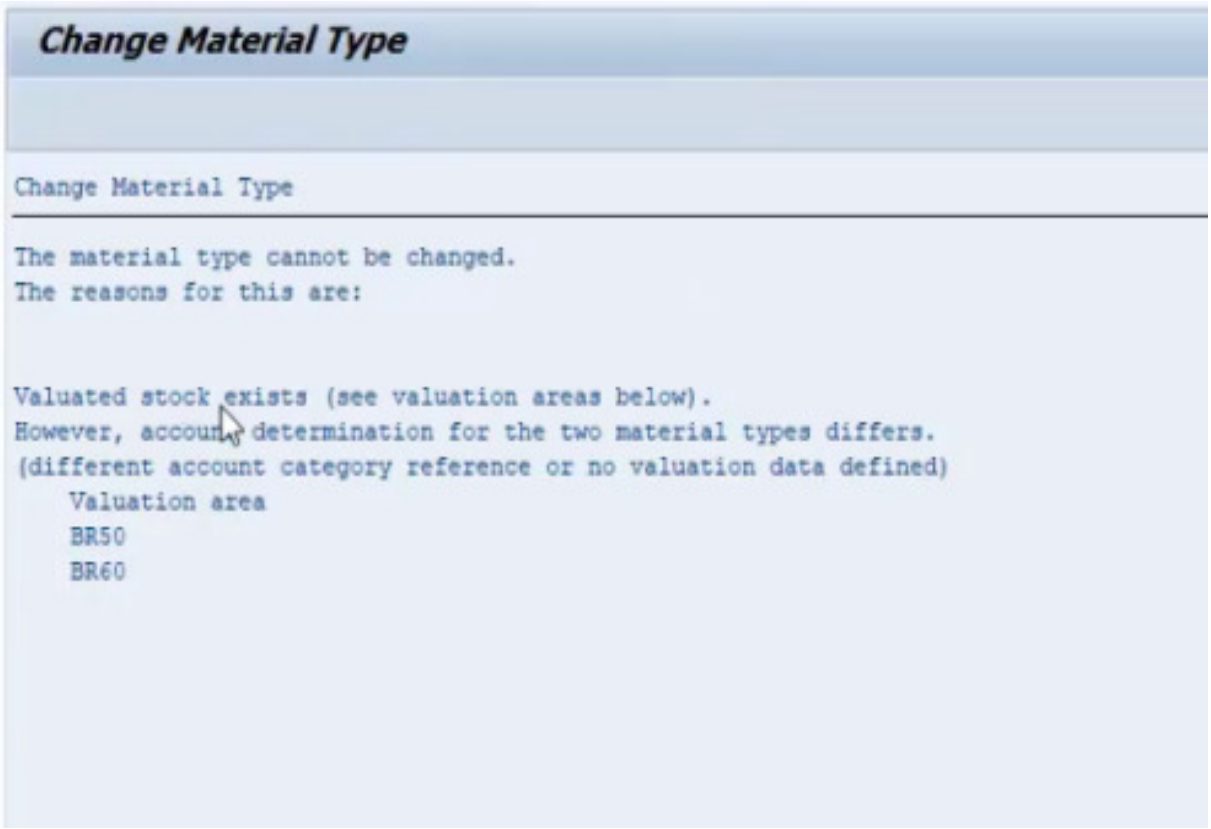

4.**"MMBE" Consultar o Saldo** - Material - XBOX-1 / "Plant"=(*Planta - Centro da Fábrica*) - BR60 / "Storage Location"=(*Estoque*) - 0001 / clicar em "Executar"

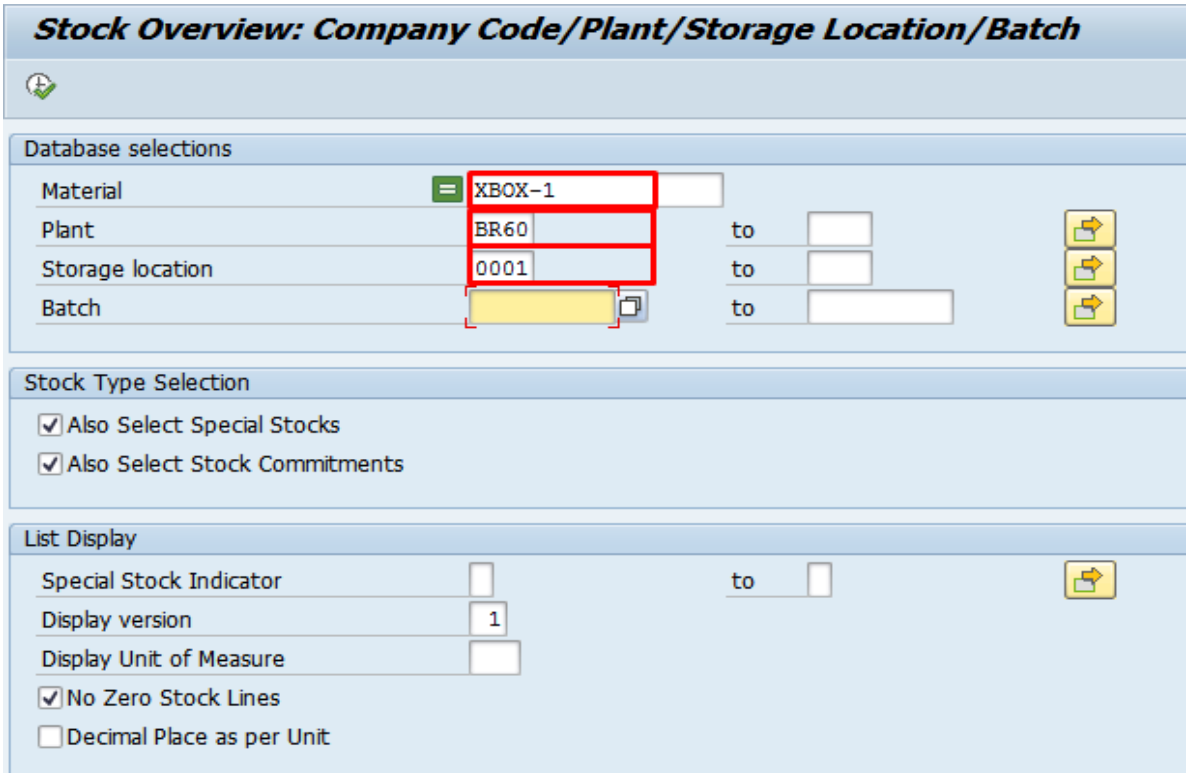

5.**"MMBE" Consultar o Saldo** - O Material precisa ser "baixado" do estoque temporariamente, nesse exemplo será transferido para um "Centro de Custo" na transação "MB1A"

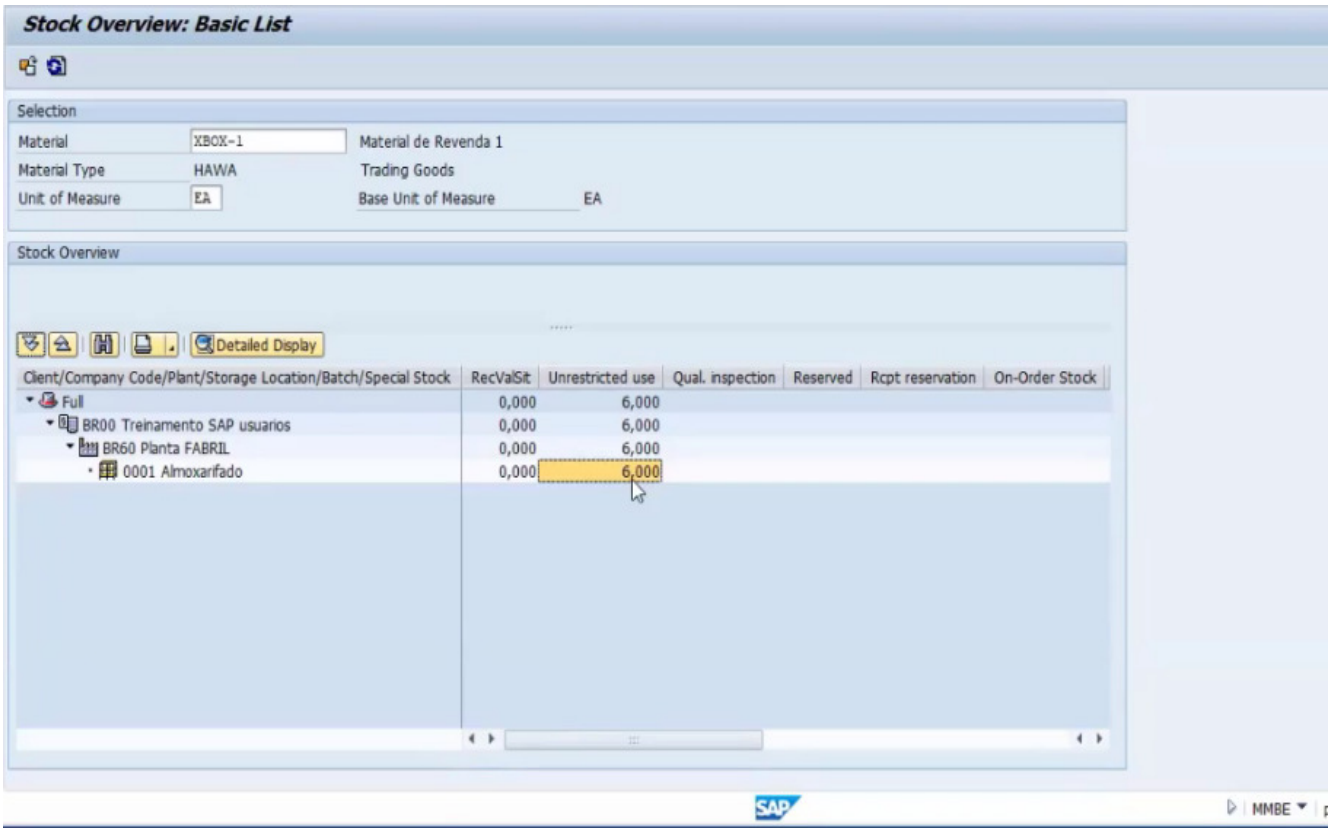

6.**"MB1A" Baixa do material** - "Doc. Header Text"=(*Texto cabeçalho documento*) - Descrever histórico / "Movement Type"=(*Tipo de movimento*) - 201 / pressionar "Enter"

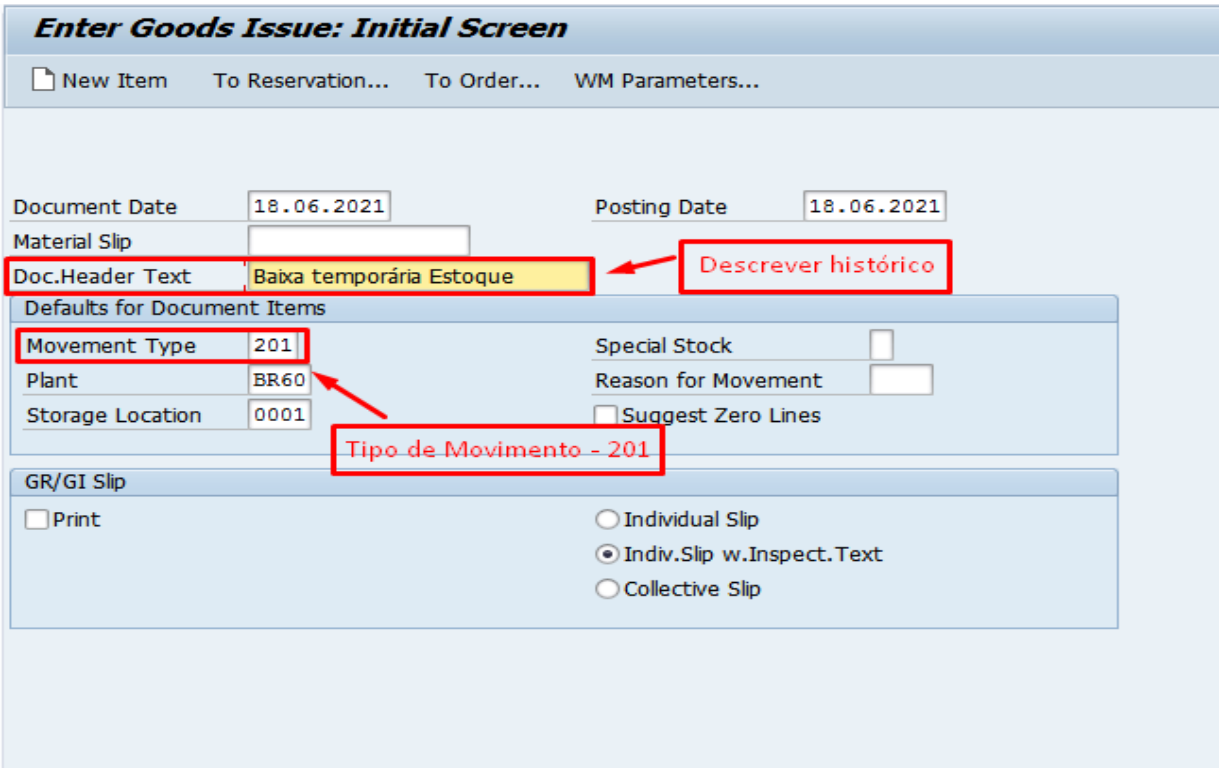

7.**"MB1A" Baixa do material** - "G/L Account"=(*Conta Contábil*) - 6161311 / "Cost Center"=(*Centro de Custo*) - BR0610 / Inserir as informações do Item e pressionar "Enter" / Clicar em "Salvar":

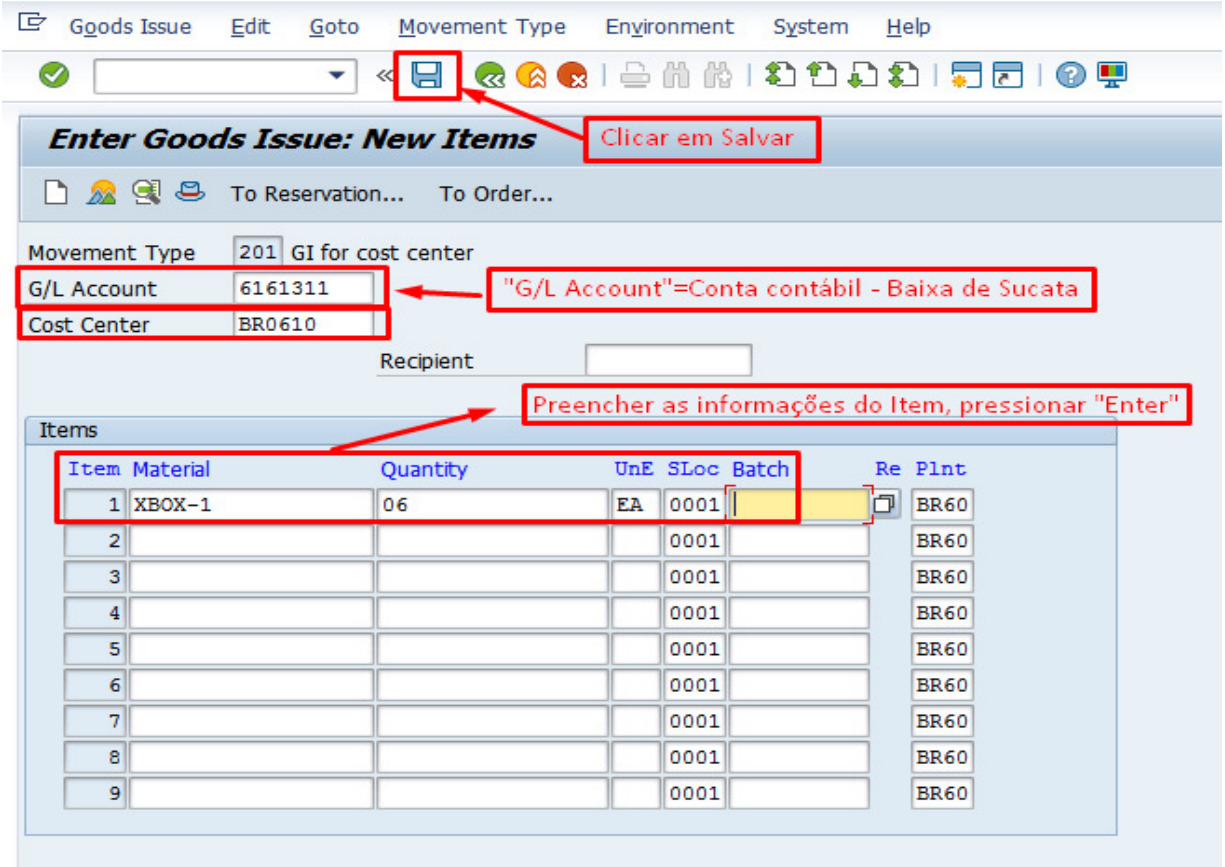

8.**"MB03" Display/Visualizar** - Para visualizar a movimentação desse material, nº Documento 4900000942/ pressionar "Enter" / Clicar em "Accounting Documents"=(*Documento Contábil*):

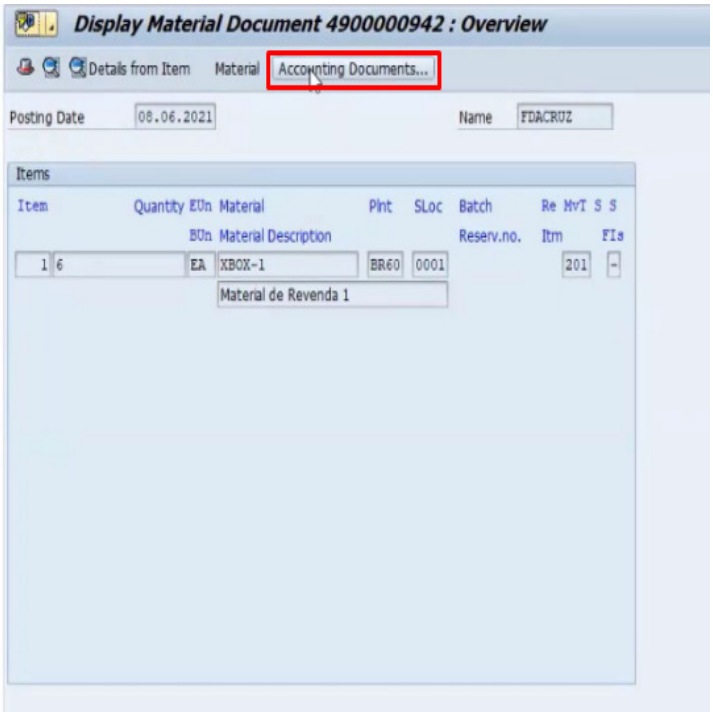

9.**"MB03" Display/Visualizar** - O item foi baixado do Estoque para uma conta "6 - Baixa de Sucata":

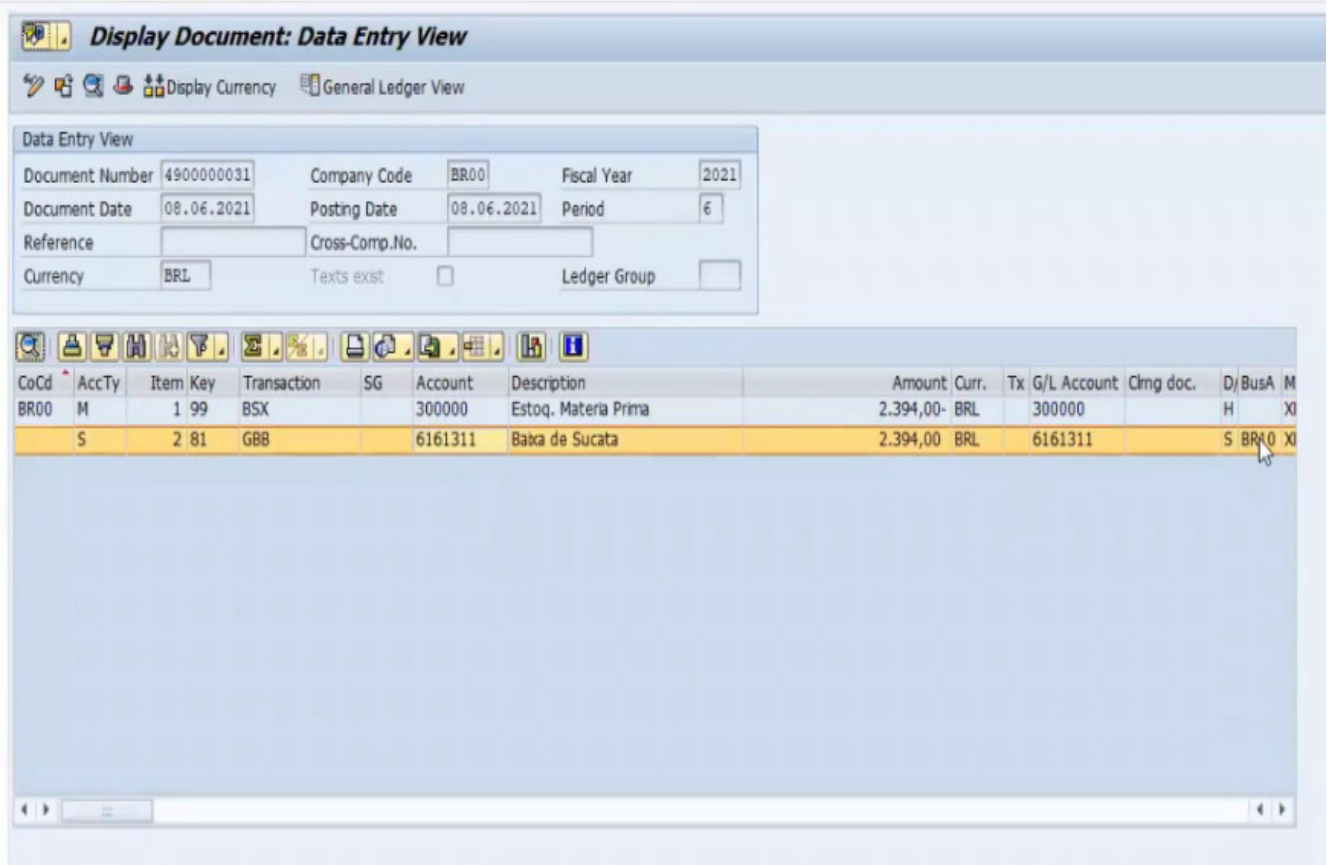

10.**"MMAM" Alteração de Material Type** - Executar a transação "MMAM" novamente para verificar se vai apresentar mais algum erro:

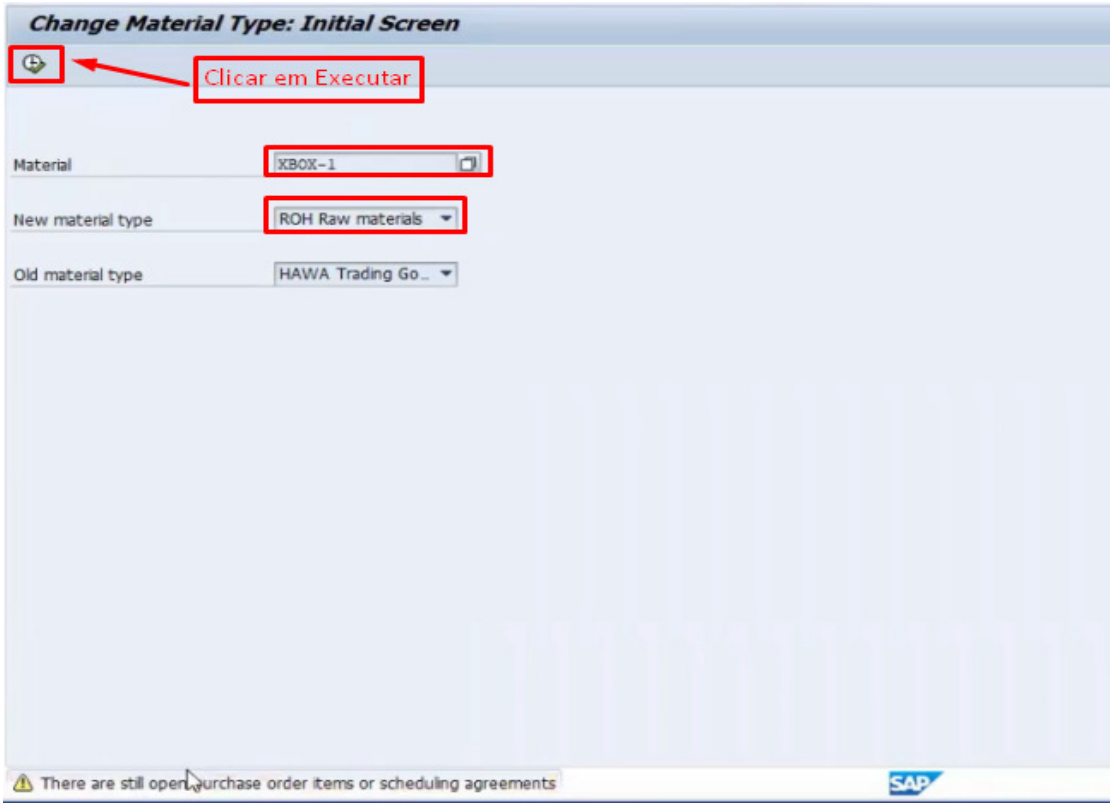

11.**"MMAM" Alteração de Material Type** - No momento da atualização o sistema informa a "Valuation Class"=(*Classe de Avaliação*) da conta de estoque que esse material pertencia - exemplo tipo de Material Anterior: **Revenda** - Conta Contábil "0710":

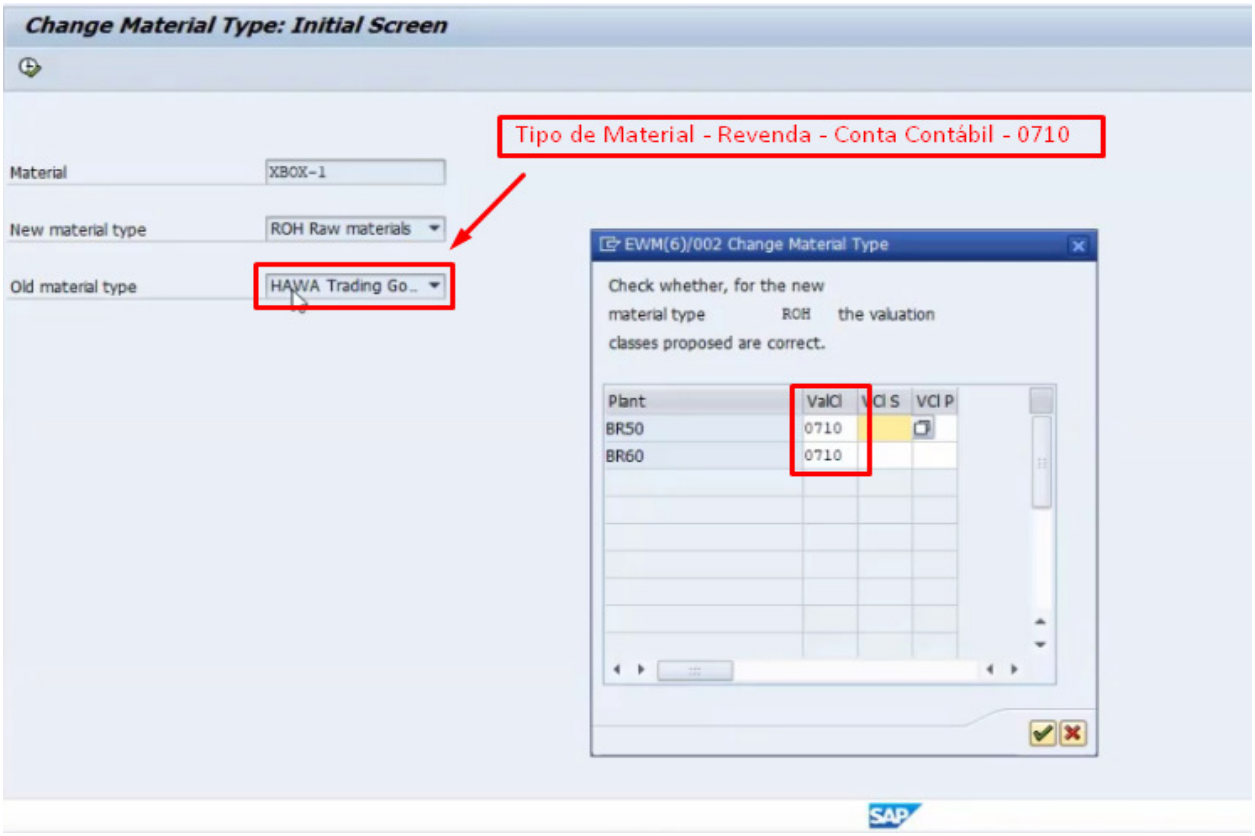

12.**"MMAM" Alteração de Material Type** - Agora precisamos informar a Conta Contábil correspondente ao tipo de Material Atual: **Matéria prima** - Conta Contábil "3000"

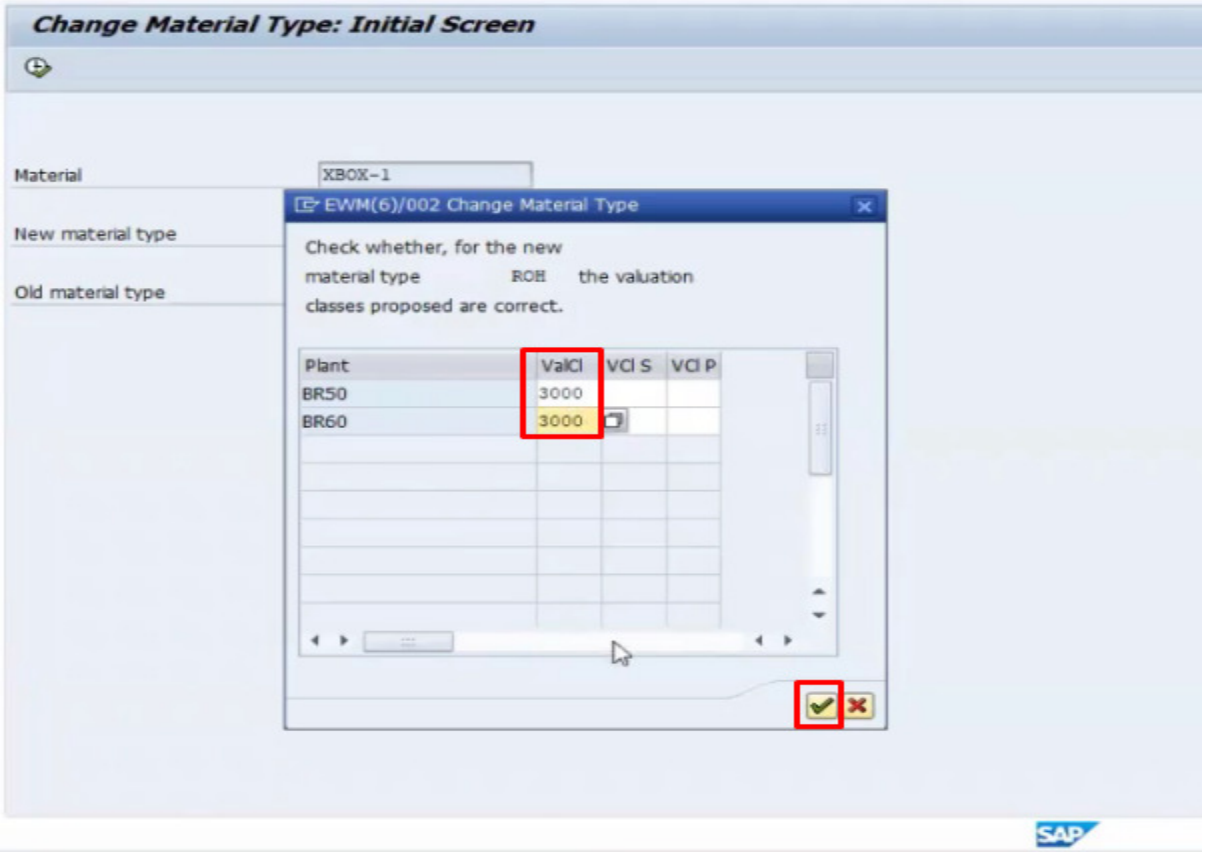

13.**"MM03" Display/Visualização** - O Material foi alterado, para conferir as atualizações - Transação "MM03" - Marcar todas as "Tabs"/ Clicar em - Ok

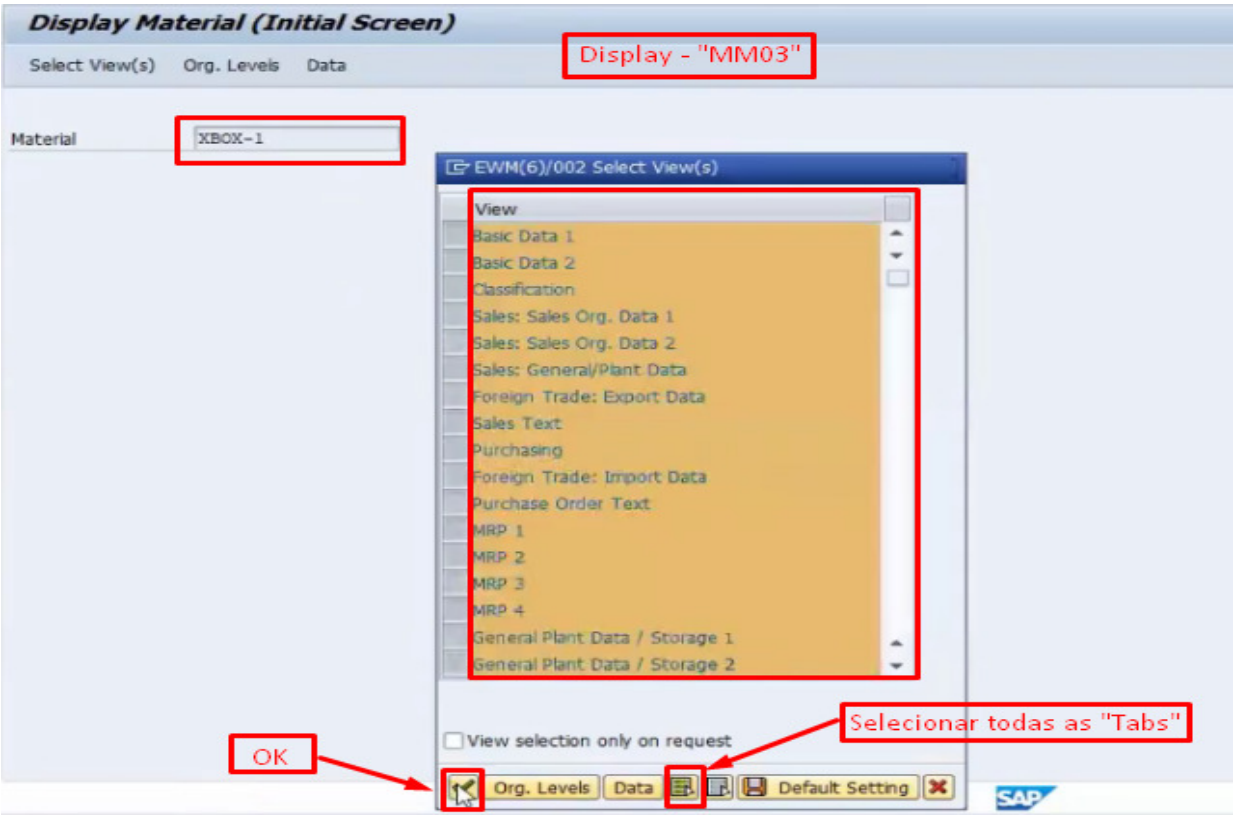

14.**"MM03" Display/Visualização** - O tipo do Material foi atualizado - **Anterior:** HAWA=(*Revenda*) / **Atual:** ROH="Raw Materials"=(*Matéria prima*)

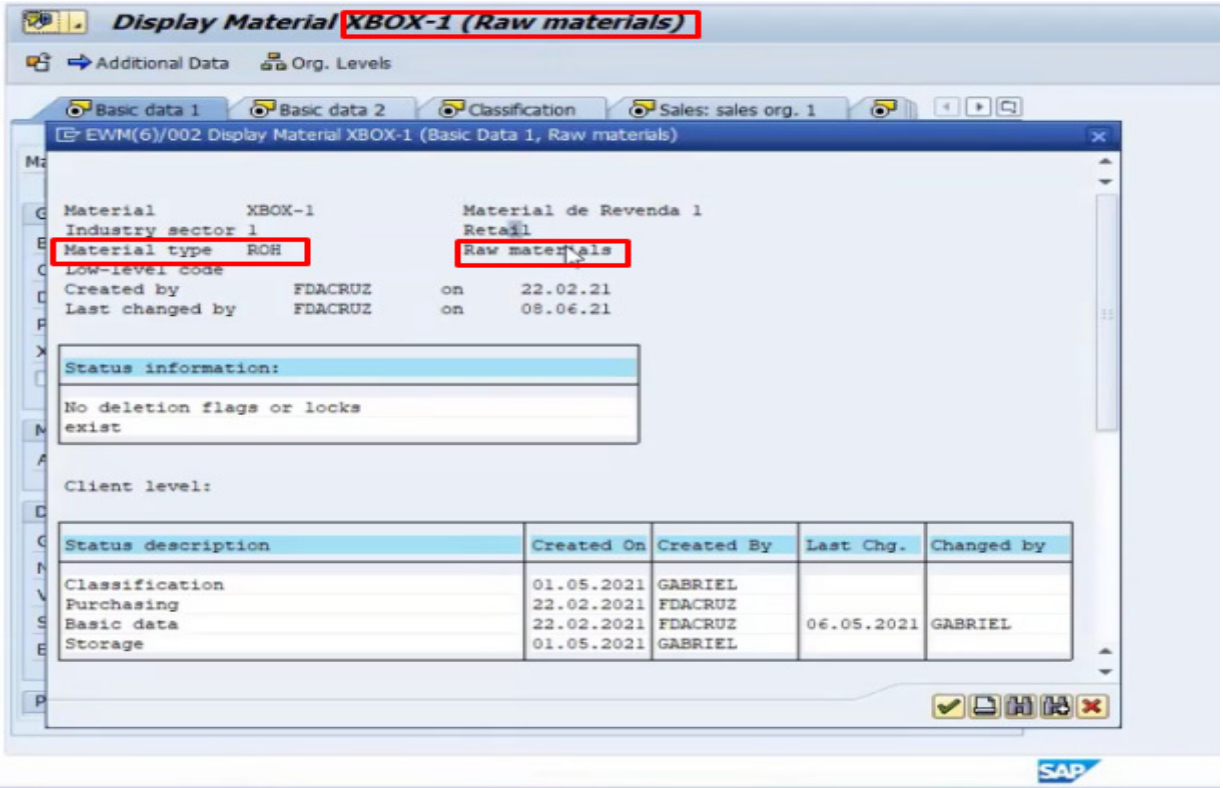

15.**"MM03" Display/Visualização** - **"**Valuation Class"=(*Classe de Avaliação*) - Conta Contábil - antigo - 0710 / Atual - 3000:

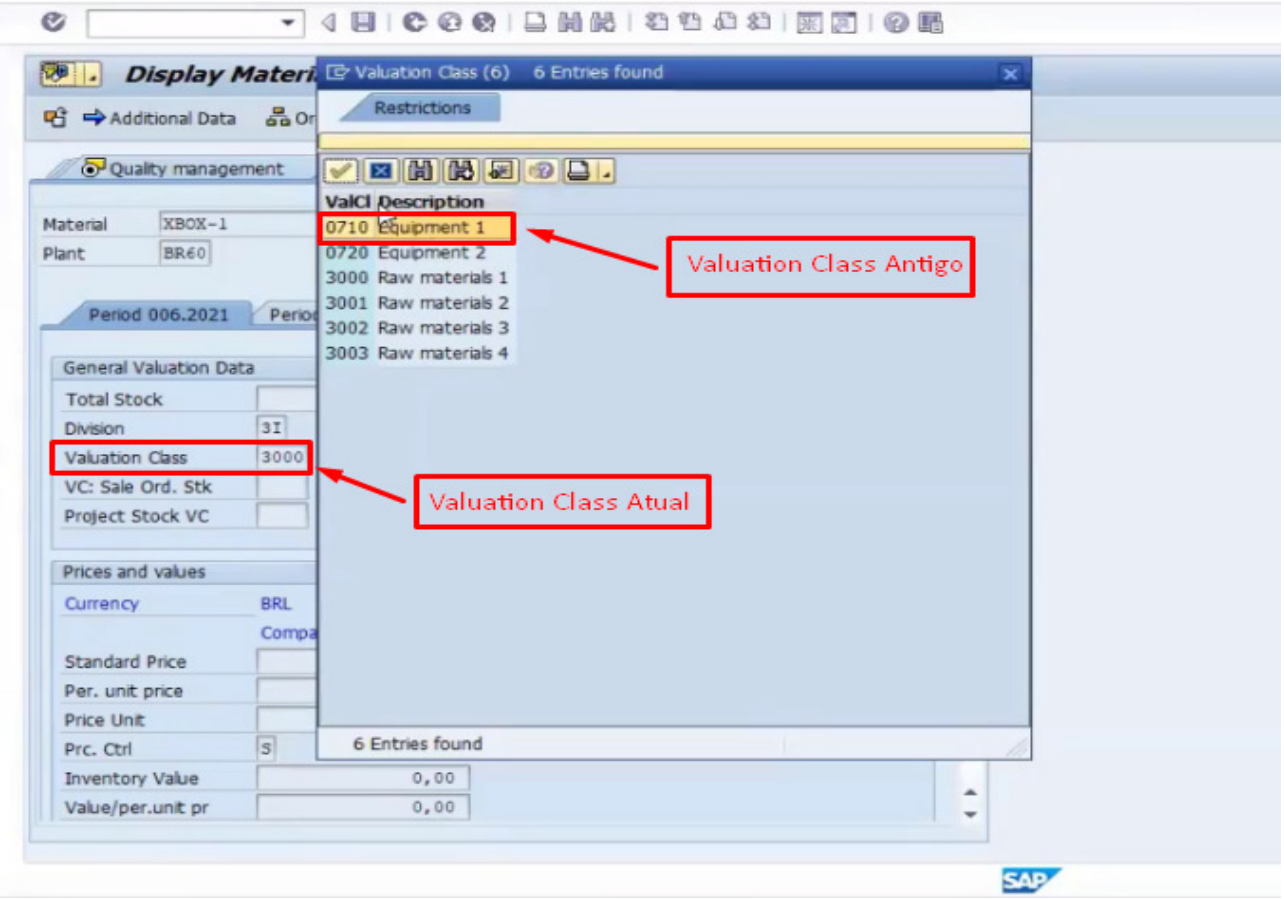

16. Erro de **P.O."Puchase Order"=(*Pedido de compra*)** em aberto - para consultar todos os Pedidos de Compra que constam esse material - transação "ME2M" / Material - XBOX-1 / "Plant"=(*Planta - Centro da Fábrica*) - BR50 to BR60 / Clicar em "Executar"

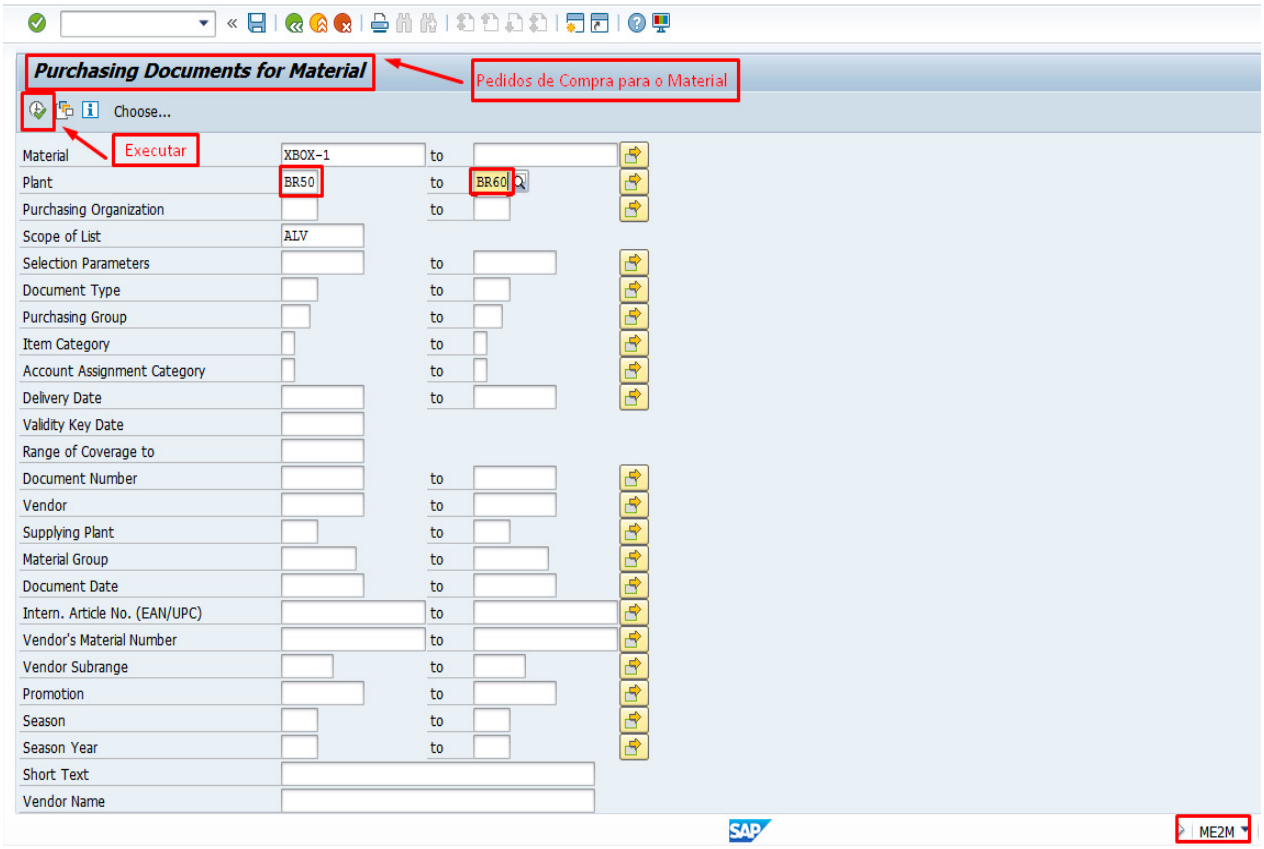

17. Vamos analisar o documento nº 4500000659 na transação - "ME22N"

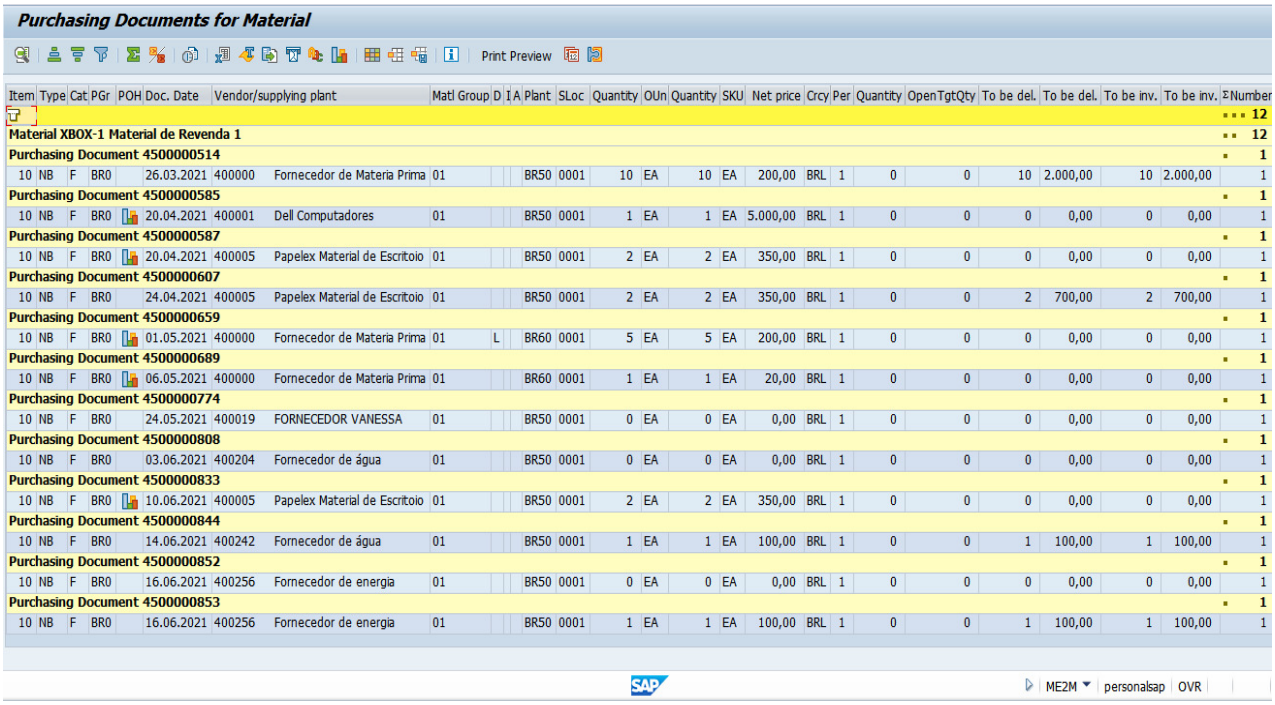

Purchasing Documents for Material

Print Preview

Item	Type	Cat	PGr	POH	Doc. Date	Vendor/supplying plant		Matl Group	D	I	A	Plant	SLoc	Quantity	OUn	Quantity	SKU	Net price	Crcy	Per	Quantity	OpenTgtQty	To be del.	To be del.	To be inv.	To be inv.	Σ Number
																											12
Material XBOX-1 Material de Revenda 1																											12
Purchasing Document 4500000514																											1
10	NB	F	BR0		26.03.2021	400000	Fornecedor de Materia Prima	01				BR50	0001	10	EA	10	EA	200,00	BRL	1	0	0	10	2.000,00	10	2.000,00	1
Purchasing Document 4500000585																											1
10	NB	F	BR0		20.04.2021	400001	Dell Computadores	01				BR50	0001	1	EA	1	EA	5.000,00	BRL	1	0	0	0	0,00	0	0,00	1
Purchasing Document 4500000587																											1
10	NB	F	BR0		20.04.2021	400005	Papelex Material de Escritoio	01				BR50	0001	2	EA	2	EA	350,00	BRL	1	0	0	0	0,00	0	0,00	1
Purchasing Document 4500000607																											1
10	NB	F	BR0		24.04.2021	400005	Papelex Material de Escritoio	01				BR50	0001	2	EA	2	EA	350,00	BRL	1	0	0	2	700,00	2	700,00	1
Purchasing Document 4500000659																											1
10	NB	F	BR0		01.05.2021	400000	Fornecedor de Materia Prima	01		L		BR60	0001	5	EA	5	EA	200,00	BRL	1	0	0	0	0,00	0	0,00	1
Purchasing Document 4500000689																											1
10	NB	F	BR0		06.05.2021	400000	Fornecedor de Materia Prima	01				BR60	0001	1	EA	1	EA	20,00	BRL	1	0	0	0	0,00	0	0,00	1
Purchasing Document 4500000774																											1
10	NB	F	BR0		24.05.2021	400019	FORNECEDOR VANESSA	01				BR50	0001	0	EA	0	EA	0,00	BRL	1	0	0	0	0,00	0	0,00	1
Purchasing Document 4500000808																											1
10	NB	F	BR0		03.06.2021	400204	Fornecedor de água	01				BR50	0001	0	EA	0	EA	0,00	BRL	1	0	0	0	0,00	0	0,00	1
Purchasing Document 4500000833																											1
10	NB	F	BR0		10.06.2021	400005	Papelex Material de Escritoio	01				BR50	0001	2	EA	2	EA	350,00	BRL	1	0	0	0	0,00	0	0,00	1
Purchasing Document 4500000844																											1
10	NB	F	BR0		14.06.2021	400242	Fornecedor de água	01				BR50	0001	1	EA	1	EA	100,00	BRL	1	0	0	1	100,00	1	100,00	1
Purchasing Document 4500000852																											1
10	NB	F	BR0		16.06.2021	400256	Fornecedor de energia	01				BR50	0001	0	EA	0	EA	0,00	BRL	1	0	0	0	0,00	0	0,00	1
Purchasing Document 4500000853																											1
10	NB	F	BR0		16.06.2021	400256	Fornecedor de energia	01				BR50	0001	1	EA	1	EA	100,00	BRL	1	0	0	1	100,00	1	100,00	1

ME2M | personalsap | OVR

18. Pra essa **P.O.** não tem nenhum Item pendente, existe um número de MIGO - Entrada de Material no estoque: (Quantidade) 5 e um número de MIRO - Entrada de Invoice: (Quantidade) 5. Nesse caso a P.O. foi recebida fisicamente pela MIGO e financeiramente pela MIRO - o sistema entende que ela está concluída, por isso a "MMAM" fez a alteração sem mensagens de erro.

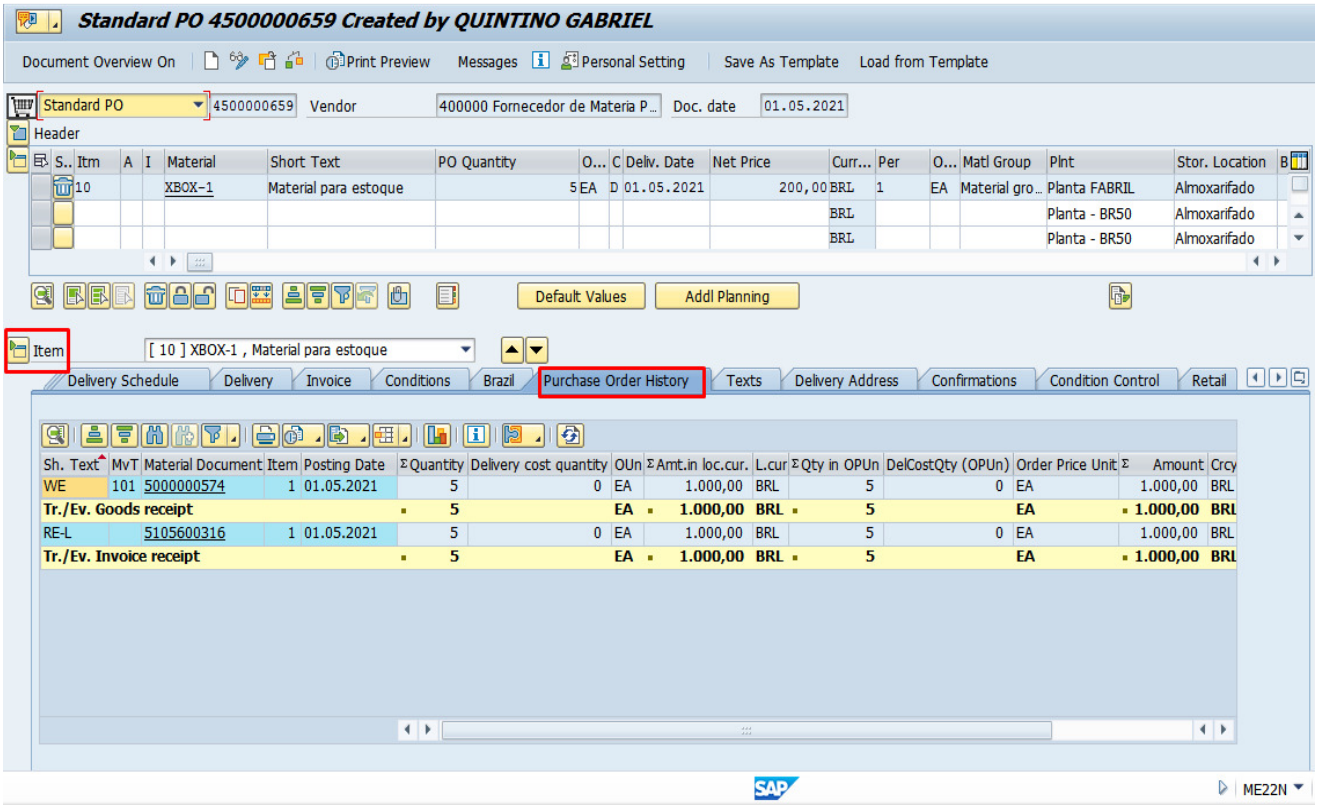

19. "**MBST" Voltando o Material para o Estoque** - Inserir o número do documento gerado na "MB1A" - 4900000943 - pressionar "Enter":

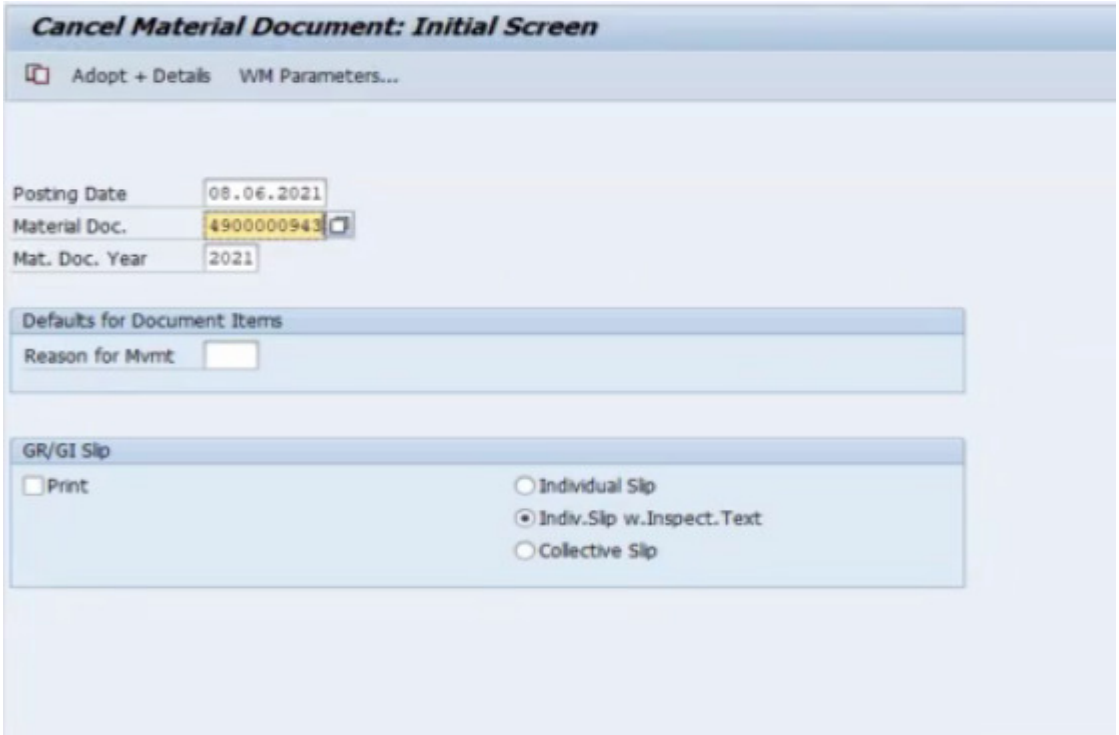

20.**"MBST"** - O Sistema puxa automaticamente o oposto do documento - se o tipo do movimento era "201 - Baixa" agora ele vai puxar o número "202 - reversão de Baixa" / Clicar em "Salvar":

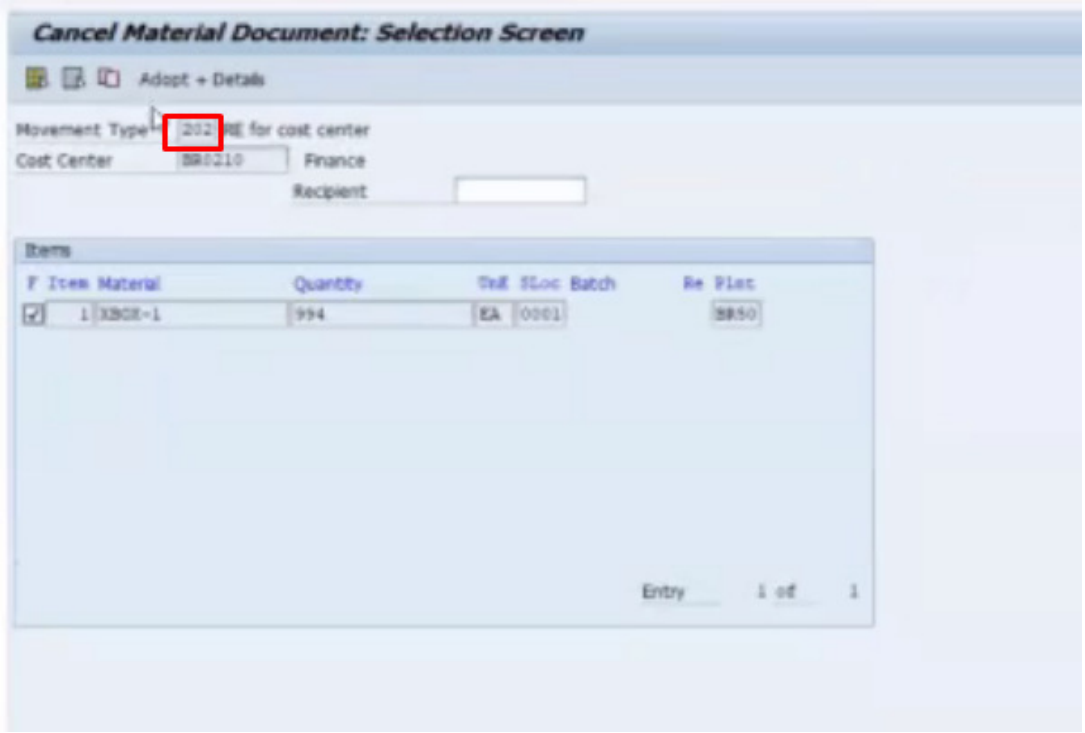
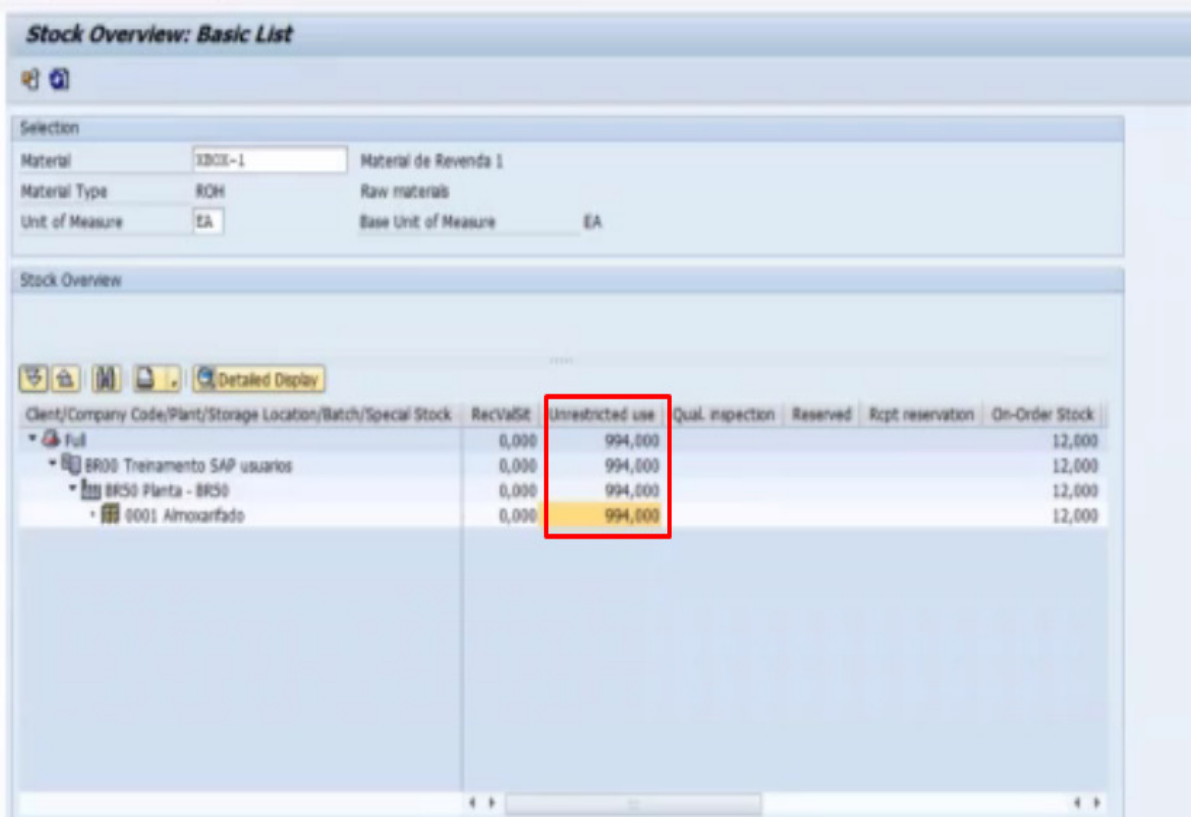
21.**"MMBE"** - Podemos conferir que o saldo do material voltou para o estoque - 994 unidades e o "Material Type"=(*Tipo do Material*) foi atualizado para ROH="Raw Material"=(*Matéria prima*)